

物件概要 新潟市西区新中浜六丁目5番地4号

売家

所在地	新潟市						260131
販売価格	11,200,000	円					
土地	5,600,000	円	建物	5,600,000	円	消費税	—
土地面積（登記）	175.00	m ²	52.94	（坪）			
現況測量面積（合計）		m ²		（坪）			
外、私道負担	—	m ²		（坪）			
地目	宅地	現況	宅地				
建物種類	居宅			建築年月日	平成1年8月30日		
構造	木造瓦葺2階建			契約不適合責任：免責			
建物面積	108.45	m ²	32.81	（坪）	【リフォーム履歴】 平成24年 内装・水廻り 平成31年 屋根・外壁・カーポート		
1階面積	64.57	m ²	19.53	（坪）			
2階面積	43.88	m ²	13.27	（坪）			
道路幅員	南東側	6m					
道路種類	新潟市道 西南2—30号線	42条1項1号道路					
都市計画区域	市街化区域						
用途地域	第一種中高層						
建蔽率	60	%					
容積率	200	%					
その他	建築基準法22条						
電気	東北電力						
ガス	都市ガス	前面道路	有り	敷地内	有り		
水道	公営水道	前面道路	有り	敷地内	有り		
污水	公共下水	前面道路	有り	敷地内	有り		
小学校	西内野	小学校	15	分			
中学校	内野	中学校	37	分			
駅	内野西が丘	徒歩	27	分			
バス	中権寺	徒歩	6	分			
引渡し	現況渡し		新しん不動産合同会社				
確定測量	売主負担		〒950-0964 新潟市中央区網川原2-8-12-102 電話番号 025-290-7577 携帯電話 090-3048-1758 担当：長谷川 E-mail info@shin2f.com				
登記費用	融資額により						
仲介料	435,600円						
その他	駐車3台可	（内CP2台）					

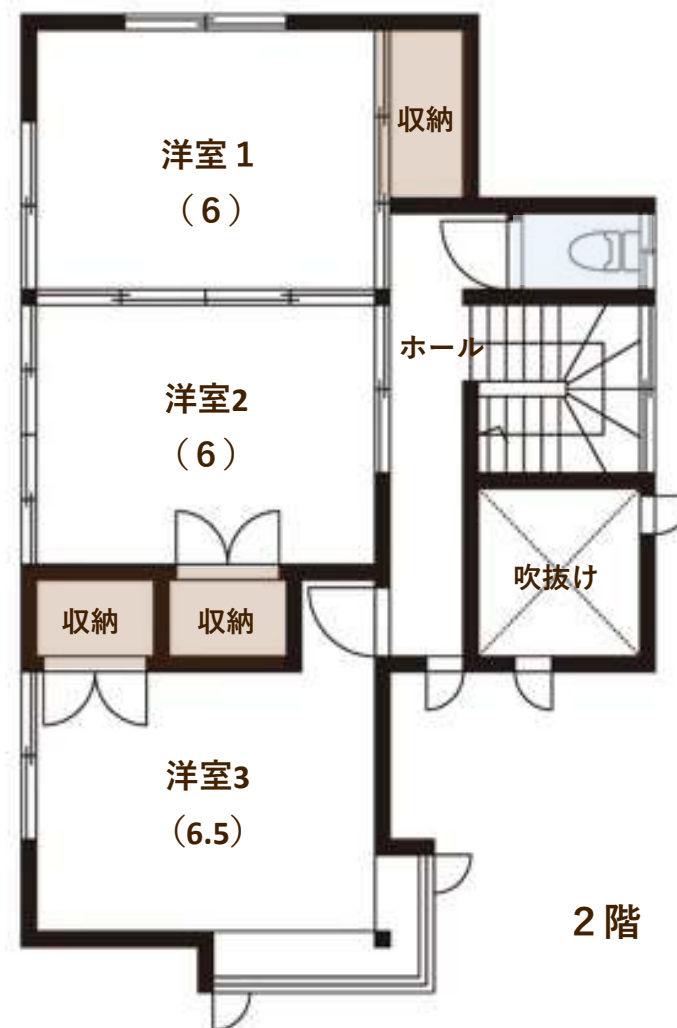



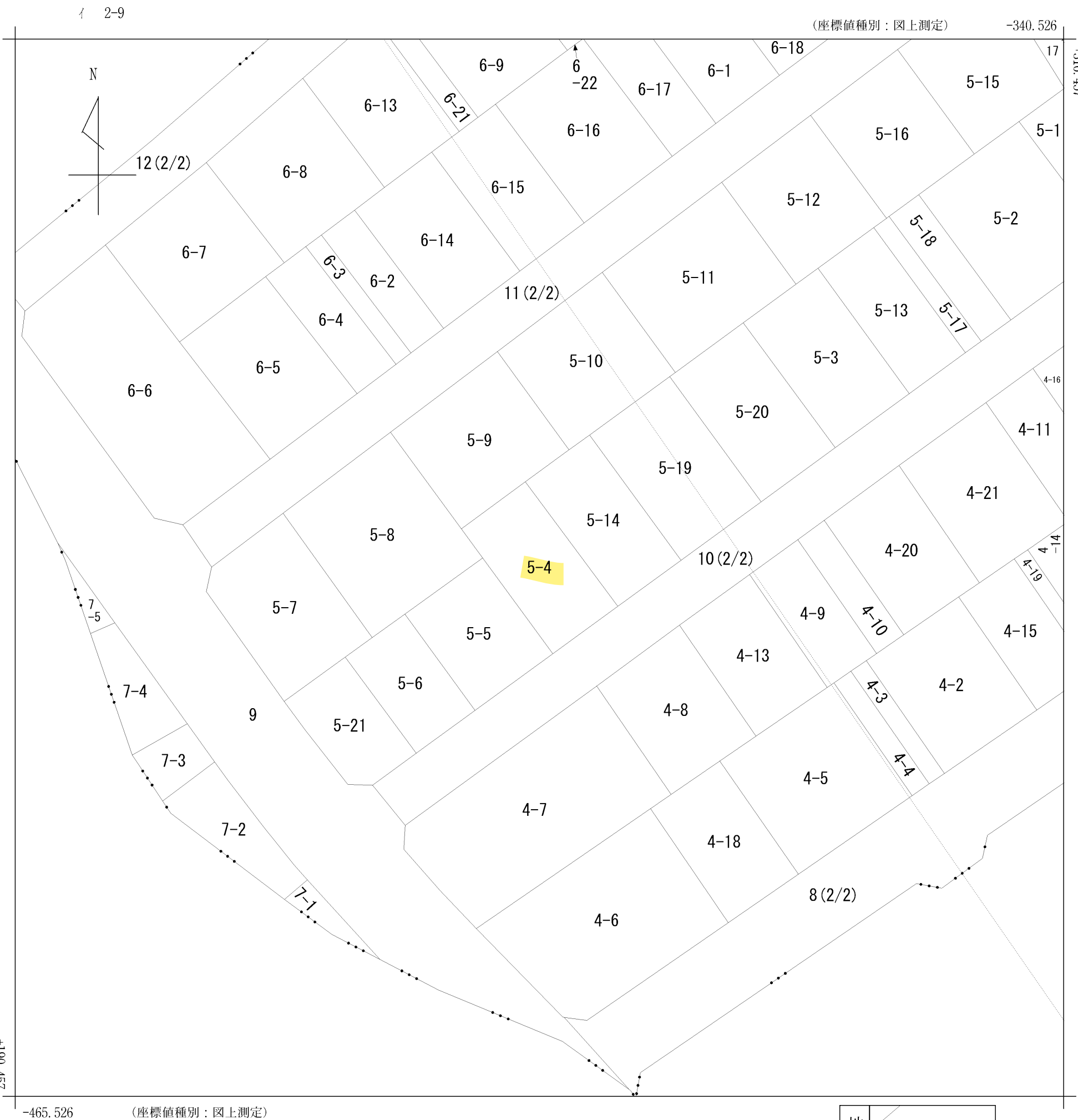

(注) 国土交通省国土地理院が公表した座標補正パラメータ(touhokutaiheiyouoki2011.par)による修正がされています。

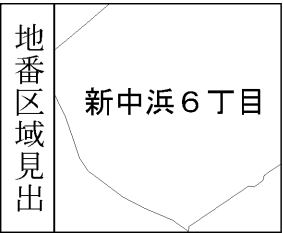

請 求 部 分	所 在	新潟市西区新中浜六丁目					地 番	5番4		
出 力 縮 尺	1/500	精 度 区 分		座 標 系 番 号 又 は 記 号	VIII	分 類	地図に準ずる図面		種 類	土地区画整理所在図
作 成 年 月 日	昭和50年11月7日				備 付 年 月 日 (原図)			補 事 記 項		



2025/12/09 15:10 現在の情報です。

表 題 部 (土地の表示)		調製	平成13年1月29日	不動産番号	1100005117568
地図番号	余白	筆界特定	余白		
所 在	新潟市新中浜六丁目			余白	
	新潟市西区新中浜六丁目			平成19年4月1日区制施行 平成19年8月21日登記	
① 地 番	② 地 目	③ 地 積	m ²	原因及びその日付〔登記の日付〕	
3115番2	畑	512:		余白	
5番4	畑	352:		昭和50年10月29日土地区画整理法による 換地処分 〔昭和50年12月11日〕	
余白	余白	175:		③5番4、5番14に分筆 〔昭和51年2月24日〕	
余白	宅地	175:00		②③錯誤 〔昭和51年3月15日〕	
余白	余白	余白		管轄転属により登記 平成13年1月29日	

権 利 部 (甲 区) (所有権に関する事項)			
順位番号	登 記 の 目 的	受付年月日・受付番号	権 利 者 そ の 他 の 事 項
1	所有権移転	平成1年9月22日 第9009号	原因 平成1年9月15日売買 所有者 新潟市新中浜六丁目5番地4 山 本 茂 順位16番の登記を移記
付記1号	1番登記名義人住所変更	平成24年1月10日 第606号	原因 平成22年7月8日住所移転 住所 新潟市中央区明石二丁目3番38号
	余白	余白	管轄転属により登記 平成13年1月29日
2	所有権移転	平成24年1月10日 第607号	原因 平成24年1月10日売買 所有者 東京都港区六本木一丁目6番1号泉ガ ーデンタワー 株式会社マイランド関東
3	所有権移転	平成24年3月26日 第10637号	原因 平成24年3月26日売買 所有者 新潟市西区新中浜六丁目5番地4 石 川 誠 哉

権 利 部 (乙 区) (所有権以外の権利に関する事項)			
順位番号	登 記 の 目 的	受付年月日・受付番号	権 利 者 そ の 他 の 事 項
1	抵当権設定	平成12年2月29日 第1297号	原因 平成12年2月28日金銭消費貸借同日 設定 債権額 金1,500万円 利息 年3・500% (年365日日割計算) 損害金 年14・0% (年365日日割計算) 債務者 新潟市新中浜六丁目5番地4 山 本 茂 抵当権者 新潟市東堀前通七番町1071番地 1 株 式 会 社 第 四 銀 行 (取扱店 西内野支店) 共同担保 目録(注)第146/1110号 順位11番の登記を移記
	余白	余白	管轄転属により登記 平成13年1月29日
2	1番抵当権抹消	平成18年6月22日 第23196号	原因 平成18年6月14日弁済
3	抵当権設定	平成24年3月26日 第10638号	原因 平成24年3月26日保証委託契約によ る求償債権同日設定 債権額 金630万円 損害金 年14% (年365日の日割計算) 債務者 新潟市西区新中浜六丁目5番地4 石 川 誠 哉 抵当権者 新潟市中央区本町通五番町224番

			地1 第四信用保証株式会社 共同担保 目録(四)第9268号
4	3番抵当権抹消	令和1年5月15日 第15346号	原因 令和1年5月15日解除
5	抵当権設定	令和1年5月15日 第15347号	原因 令和1年5月15日保証委託契約による 求償債権同日設定 債権額 金870万円 損害金 年14% (年365日の日割計算) 債務者 新潟市西区新中浜六丁目5番地4 石川 誠 哉 抵当権者 新潟市中央区本町通五番町224番 地1 第四信用保証株式会社 共同担保 目録(三)第1591号

* 「登記の目的」欄に「相続人申告」と記載されている登記は、所有権の登記名義人（所有者）の相続人からの申出に基づき、登記官が職権で、申出があった相続人の住所・氏名等を付記したものであり、権利関係を公示するものではない。

* 下線のあるものは抹消事項であることを示す。

714759

前 5-4 後・新 同一

地番
-4
5番14

地積測量図

土地の所在
新潟市新中浜六丁目

平成19年4月1日区制施行により、
「新潟市西区」に変更

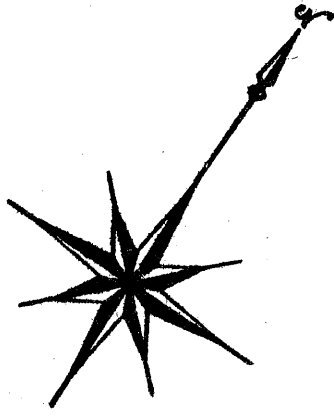
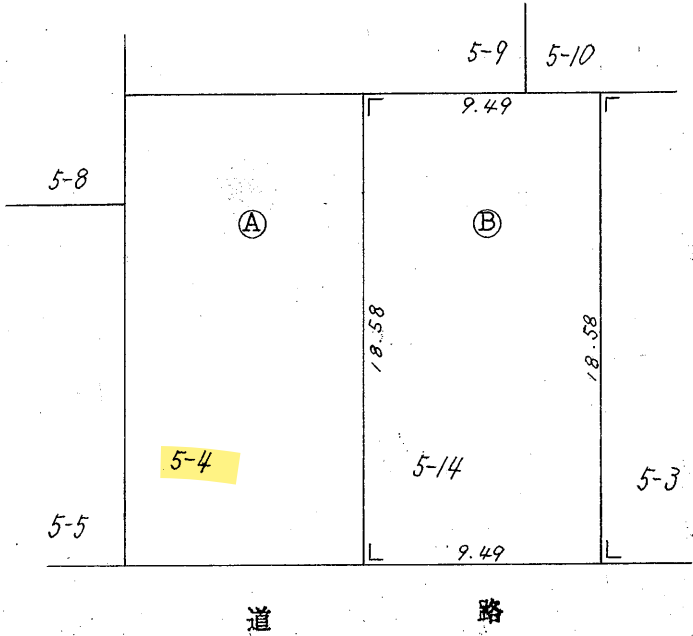

求積

② 9.49 × 18.58 = 176.3242

① 3.52 - ② = 175.6758

地積

② 176 ① 175

昭和51年2月17日
作製年月日

作製者

新潟市紫竹山八四番地
土地家屋調査士 久保正利

申請人

中村ヤ



縮尺

1/300

(新潟県土地家屋調査士会)

昭和・平成5/年2月24日登記



2025/12/09 15:12 現在の情報です。

表 題 部	(主である建物の表示)	調製	平成13年1月29日	不動産番号	1100005119653
所在図番号	余 白				
所 在	新潟市新中浜六丁目 5番地4			余 白	
	新潟市西区新中浜六丁目 5番地4			平成19年4月1日区制施行 平成19年8月21日登記	
家屋番号	5番4			余 白	
① 種 類	② 構 造	③ 床 面 積 m ²		原因及びその日付〔登記の日付〕	
居宅	木造瓦葺2階建	1階 64:57 2階 43:88		平成1年8月30日新築	
余 白	余 白	余 白		管轄転属により登記 平成13年1月29日	

権 利 部 (甲 区) (所 有 権 に 関 す る 事 項)			
順位番号	登 記 の 目 的	受付年月日・受付番号	権 利 者 そ の 他 の 事 項
1	所有権保存	平成1年9月22日 第9010号	所有者 新潟市新中浜六丁目5番地4 山 本 茂 順位1番の登記を移記
付記1号	1番登記名義人住所変更	平成24年1月10日 第606号	原因 平成22年7月8日住所移転 住所 新潟市中央区明石二丁目3番38号
	余 白	余 白	管轄転属により登記 平成13年1月29日
2	所有権移転	平成24年1月10日 第607号	原因 平成24年1月10日売買 所有者 東京都港区六本木一丁目6番1号泉ガ デンタワー 株式会社マイランド関東
3	所有権移転	平成24年3月26日 第10637号	原因 平成24年3月26日売買 所有者 新潟市西区新中浜六丁目5番地4 石 川 誠 哉

権 利 部 (乙 区) (所 有 権 以 外 の 権 利 に 関 す る 事 項)			
順位番号	登 記 の 目 的	受付年月日・受付番号	権 利 者 そ の 他 の 事 項
1	抵当権設定	平成12年2月29日 第1297号	原因 平成12年2月28日金銭消費貸借同日 設定 債権額 金1,500万円 利息 年3・500% (年365日日割計算) 損害金 年14・0% (年365日日割計算) 債務者 新潟市新中浜六丁目5番地4 山 本 茂 抵当権者 新潟市東堀前通七番町1071番地 1 株 式 会 社 第 四 銀 行 (取扱店 西内野支店) 共同担保 目録(注)第146/1110号 順位3番の登記を移記
	余 白	余 白	管轄転属により登記 平成13年1月29日
2	1番抵当権抹消	平成18年6月22日 第23196号	原因 平成18年6月14日弁済
3	抵当権設定	平成24年3月26日 第10638号	原因 平成24年3月26日保証委託契約による 求償債権同日設定 債権額 金630万円 損害金 年14% (年365日の日割計算) 債務者 新潟市西区新中浜六丁目5番地4 石 川 誠 哉 抵当権者 新潟市中央区本町通五番町224番 地1 第 四 信 用 保 証 株 式 会 社 共同担保 目録(注)第9268号
4	3番抵当権抹消	令和1年5月15日 第15346号	原因 令和1年5月15日解除
5	抵当権設定	令和1年5月15日	原因 令和1年5月15日保証委託契約による

		第 1 5 3 4 7 号	求償債権同日設定 債権額 金 8 7 0 万円 損害金 年 1 4 % (年 3 6 5 日の日割計算) 債務者 新潟市西区新中浜六丁目 5 番地 4 石 川 誠 哉 抵当権者 新潟市中央区本町通五番町 2 2 4 番 地 1 第 四 信 用 保 証 株 式 会 社 共同担保 目録(2)第 1 5 9 1 号
--	--	---------------	---

- * 「登記の目的」欄に「相続人申告」と記載されている登記は、所有権の登記名義人（所有者）の相続人からの申出に基づき、登記官が職権で、申出があった相続人の住所・氏名等を付記したものであり、権利関係を公示するものではない。
- * 下線のあるものは抹消事項であることを示す。

138747

各階平面図

家屋番号	5-4	建物図面
建物の所在	新潟市新中浜六丁目5番地4	

1階

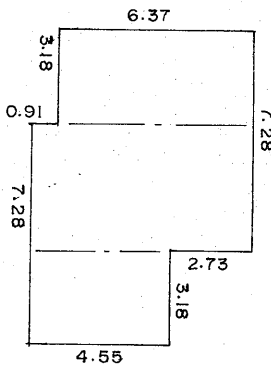

求積計算

$3.18 \times 6.37 = 20.2566$
 $4.10 \times 7.28 = 29.8480$
 $3.18 \times 4.55 = 14.4690$
合計 64.5736

床面積 64.57 m²

2階

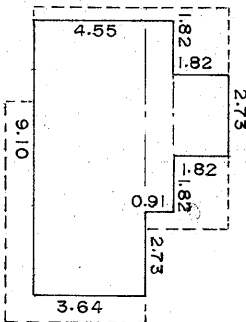

求積計算

$9.10 \times 3.64 = 33.1240$
 $6.37 \times 0.91 = 5.7967$
 $2.73 \times 1.82 = 4.9686$
合計 43.8893

床面積 43.88 m²

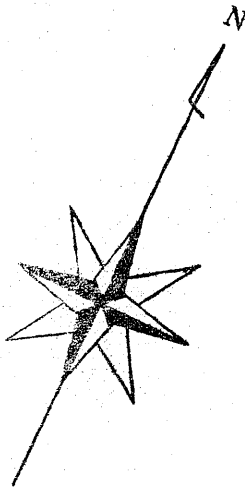

平成19年4月1日区制施行により、
「新潟市西区」に変更

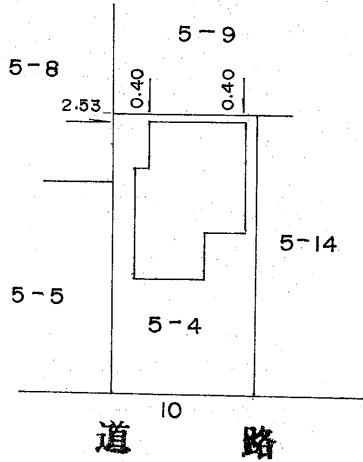

作製者	新潟市小針八丁目12番5号 土地家屋調査士 高野 幸夫 (昭和元年9月11日作製)	縮尺	1/250	申請人	山本 茂	縮尺	1/500
-----	---	----	-------	-----	------	----	-------

新潟県土地家屋調査士会

昭和・平成 1年9月18日登記

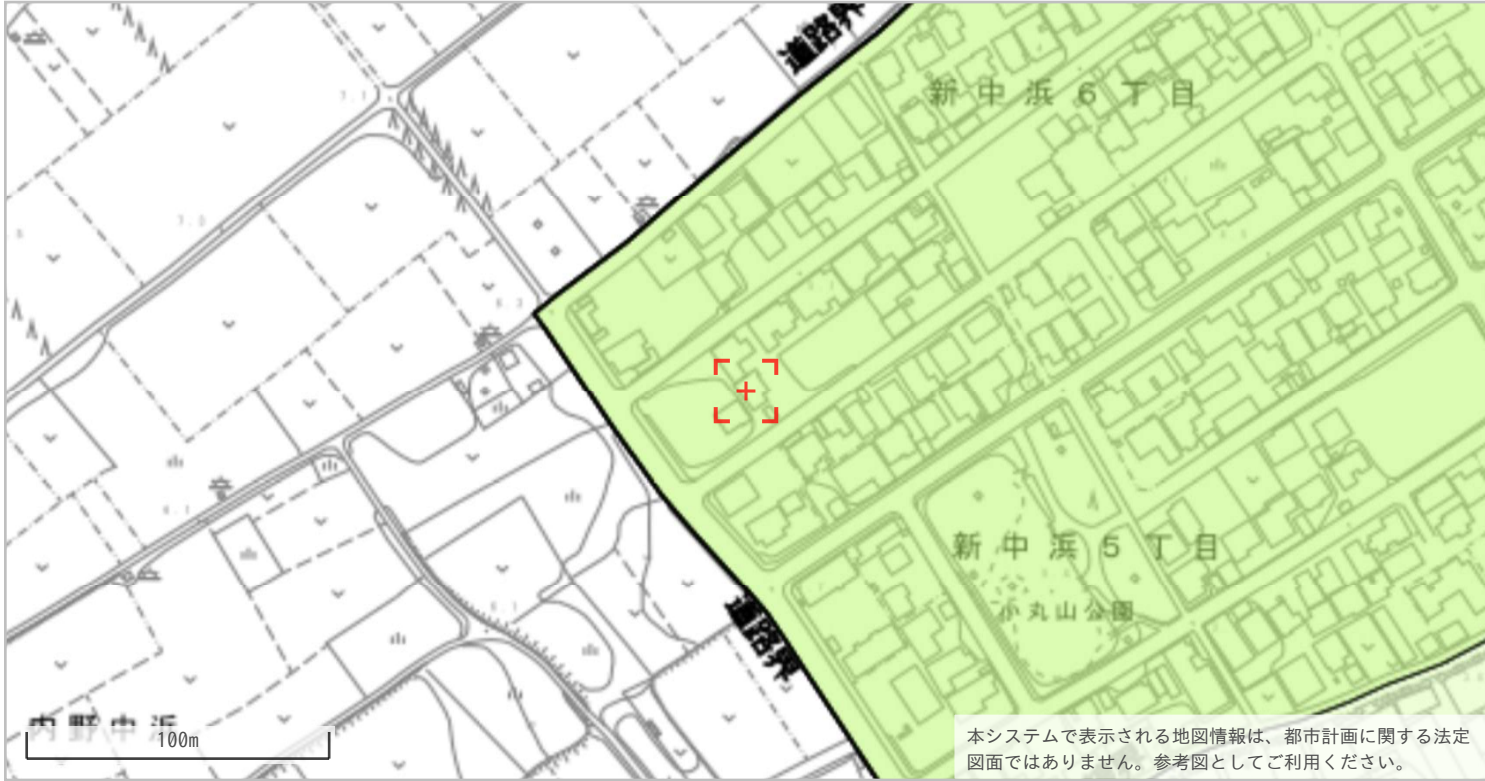

◆都市計画決定の内容					
項目名		値	項目名		値
行政区		西区	都市計画道路①	路線番号	なし
都市計画区域		新潟都市計画		路線名称	なし
区域区分		市街化区域		代表幅員(m)	なし
用途地域	名称	第一種中高層住居専用地域		告知年月日	なし
	建ぺい率	60		告示番号	なし
	容積率	200	都市計画道路②	路線番号	なし
	絶対高さ制限	なし		路線名称	なし
	外壁後退	なし		代表幅員(m)	なし
特別用途地区		なし		告知年月日	なし
高度地区		なし		告示番号	なし
高度利用地区		なし	都市高速鉄道	路線番号	なし
都市再生特別地区		なし		路線名称	なし
防火・準防火地域		なし	都市計画公園	番号	-----
風致地区	地区名称	なし		名称	-----
	種別	なし	流通業務団地		なし
駐車場整備地区		なし	交通広場	番号	なし
臨港地区		なし		名称	なし
流通業務地区		なし	通路	番号	なし
土地区画整理事業		-----		名称	なし
地区計画		なし		幅員	なし

◆建築形態制限の内容				
項目名		値	項目名	値
建築基準法第22条		規制あり	北側斜線制限	なし
容積率		-----	道路斜線制限	△1.25
建ぺい率		-----	隣地斜線制限	20m+△1.25
道路斜線		-----	日影規制	規制あり
隣地斜線		-----		

- ・表示されている法規制内容は、地図上の+マークの地点のものです。
- ・内容は、令和4年5月6日時点のものです。
- ・都市計画に関する法定図面ではなく、公に証明する資料として利用することはできません。
- ・駅西土地区画整理事業以外の市街地開発事業、鳥屋野潟公園以外の都市計画公園は掲載していません。



西南2-30号線	
道路種別	その他市道
路線名	西南2-30号線
路線番号	012030
注意事項	幅員等については、にいがたeマップ内の道路台帳平面図をご覧ください。 なお、市道網図は整備中などにより未供用の路線も表示されています。 掲載データは令和7年4月2日現在のものです。

新潟市給配水戸番図(管路状況は現状と異なる場合があります)

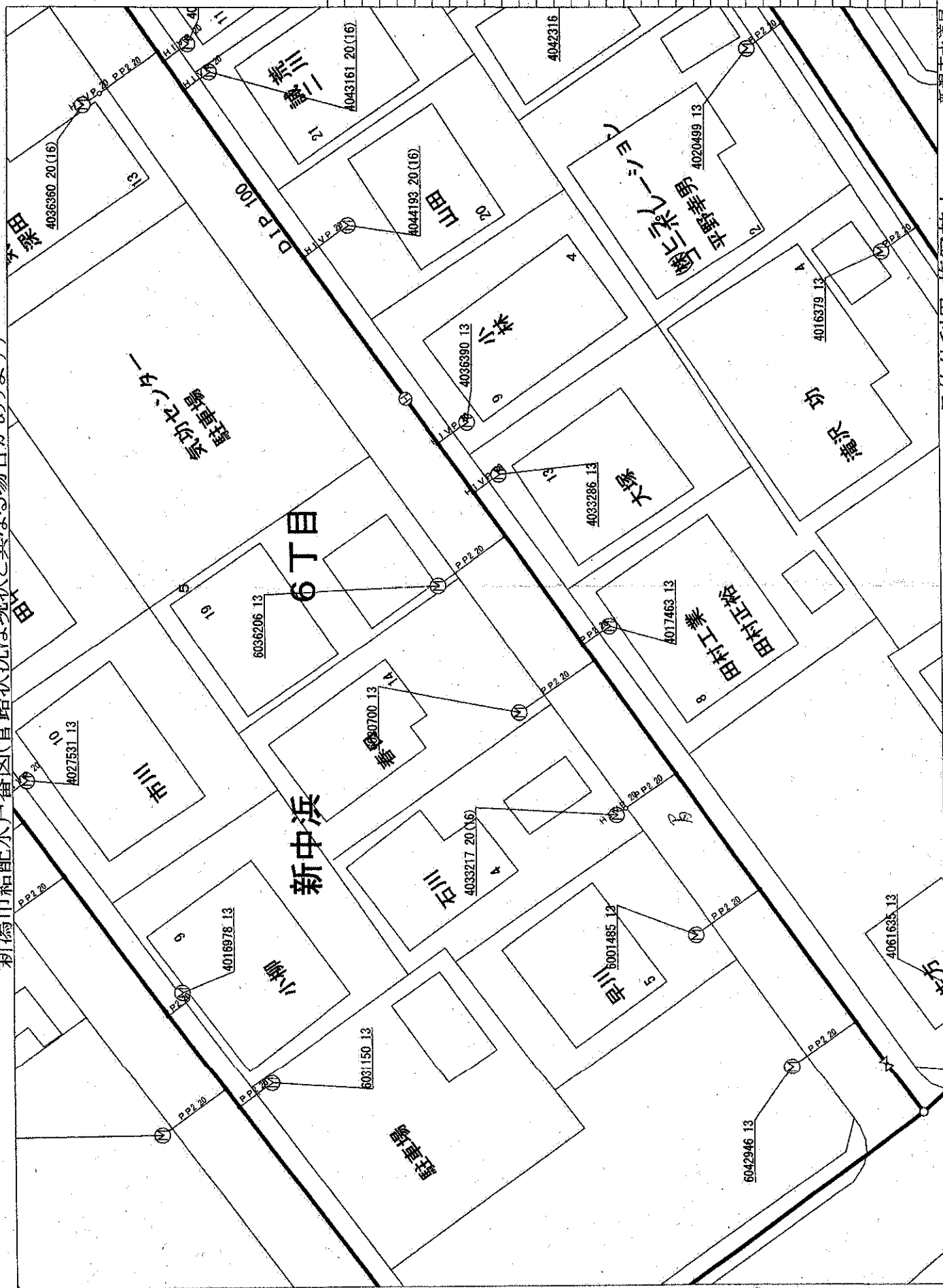

新潟市水道局

目的外利用・複写禁止

1:250

5m

配管器具凡例	配水管	排水管	排水管	排水管	排水管	排水管	不明管	ブロック仕切弁	減圧弁	配水弁	ホップ	フラスターポンプ	通常交換	管継ぎ更点	管継ぎ更点	管継ぎ管継ぎ更点	ドレン	管束	工事車	管継ぎ工事車	仕切弁(横・逆・配)	消火栓	空気弁	流量計	逆止弁	止水栓(配・1型)	止水栓(配・4分型)	給水管	集合メーター	給水交換	給水分岐点	仕切弁(横)	止水栓(給・1型)	止水栓(給・4分型)	
	—	—	—	—	—	—	—	×	④	④	⑦	⑧	—	△	△	△	⑩	—	—	—	×	⑤	⑥	⑨	⑪	⑫	⑬	⑭	⑮	⑯	⑰	⑱	⑲	⑳	㉑

(注) 二提供している下水道台帳図は、型番を正確かつ詳細に調査したものではありません。図面と現場が整合しないことがあります。

令和7年12月9日 14:34:44
新潟市

1/500



283044

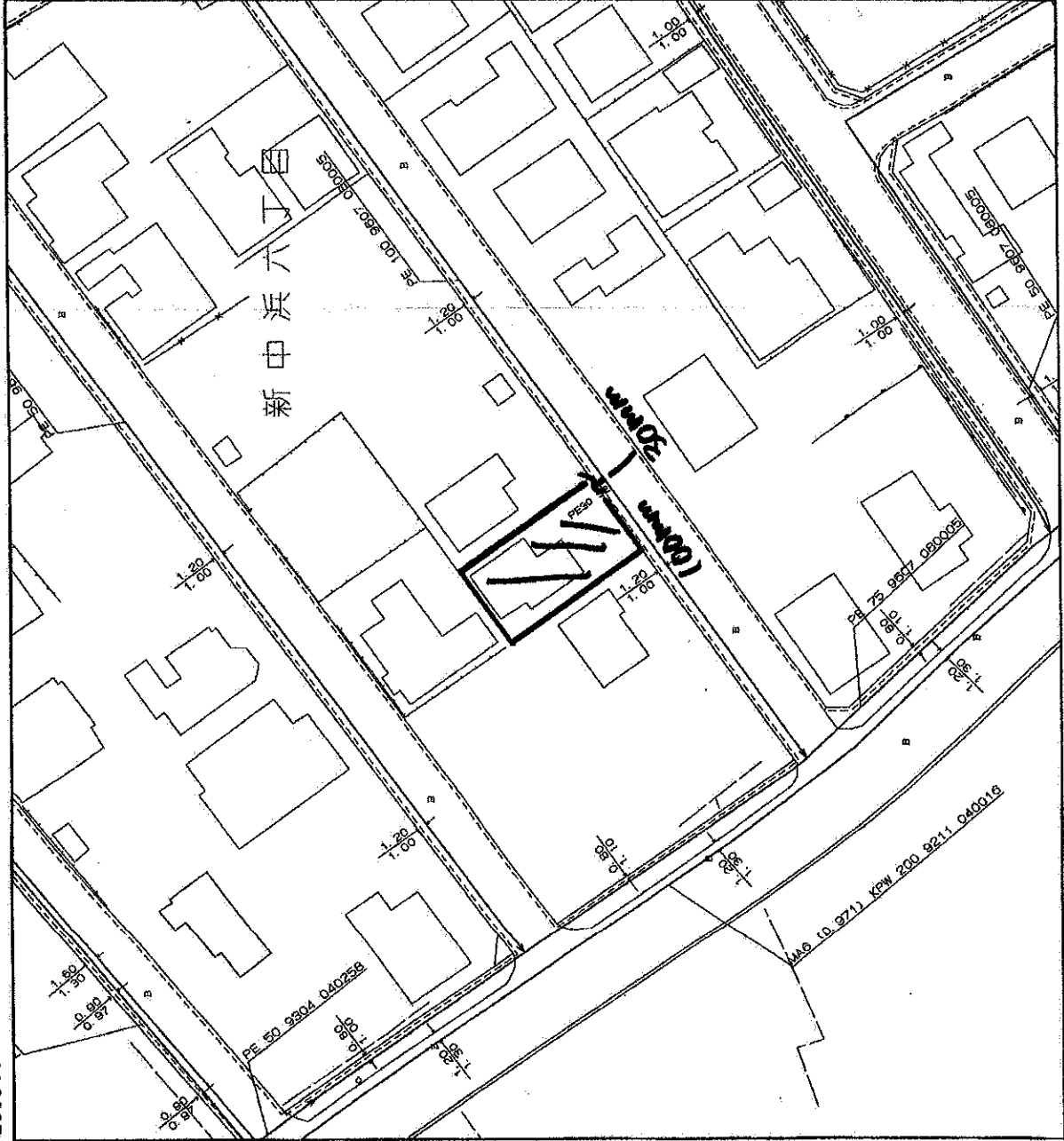

縮尺1/500



<備考>

- ◆ご提供している情報は、以下のチェック項目です。
- ご指定の敷地周辺のガス本支管の埋設状況
- ご指定の敷地に対する引込管（供給管）
- その他

- ◆この導管照会については、お客さまの設計・不動産鑑定などの参考資料として情報提供させていただくものです。
- ◆提供している情報については、その正確性および完全性を保証するものではありません。
- ◆掘削工事等のための資料としてはご使用になれません。

北陸ガス株式会社

2025/12/09

ガス導管調査依頼書(供給照会)

2025年12月9日

*注意事項をよくお読みになり、お手紙ですが本封内にご記入の上、住所地図案内図を添付し、調査地点を場所の特定ができるようマークしてご送付下さい。調査後4日ほどでご回答申し上げます。

依頼者名	会社名 新しん不産(有) 御中	ご担当者 長谷川 俊 様	
住所	〒950-0964 新潟県中央区新川 2-3-12-102		
電話番号	025 290 7571	FAX番号 025 290 7570	
調査住所	(可能な限り住居表示で記入をお願い申し上げます) 新潟市 西 区 新中米 6 丁目 5 番地 4 号		
物件名称	現場の状況	更地・ <input checked="" type="checkbox"/> (石) 地	
調査理由	<input type="checkbox"/> 新築	計画内容	
	<input type="checkbox"/> 建替		
	<input type="checkbox"/> 建修		
	<input type="checkbox"/> 不動産売買		
<input type="checkbox"/> 不動産鑑定	【家庭用】	戸数 C / 棟 集合住宅 (分譲・賃貸・贈与)	
<input type="checkbox"/> その他 ()	【業務用】	事務所・店舗・テナントビル 店舗付住宅・工場・他 ()	
(目的を必ずご記入下さい)		【造成】	区画
		予定工期	着工 月 ~ 竣工 月 未定

注意事項

- *この依頼書にて行う照会は、お客様の設計・不動産鑑定などの参考資料として
- *ご指定の敷地周辺のガス本支管の埋設状況
- *ご指定の敷地に対する引込管(供給管)の有・無を情報提供するものです。提供する内容は、当社所有のガス管に関する情報に限定し、お客様に付随する情報や敷地内のガス管の状況、その他お客様の財産に属するガス設備に関する情報は含みません。
- *敷地内のガス管の状況等を確知したい場合については、別途ご相談ください。
- *提供する情報については、その正確性および完全性を保証するものではありません。
- *掘削工事等のための資料としてのご使用になれません。掘削工事・建設工事等を実施する場合は、ガス管の損傷による事故を防止するためにも、必ず事前に下記までお問合せ下さい。
- 道路上の工事の場合：北陸ガス(株)新潟供給センター 供給管理グループ Tel. 025-229-7011
- 敷地内の工事の場合：北陸ガス(株)新潟供給センター 供給保全グループ Tel. 025-229-7012
- *都市ガスを新たに敷設する場合、敷設する道路の管理者や所有者の都合により道路を掘削できない場合があります。
- *平日午後4時以降、土・日・祝日のお問い合わせにつきましては、翌営業日の対応とさせていただきます。
- *ご記入いただいた会社名・氏名・電話番号などの情報は、本調査の他に、ガス及びガス機器に関連する商品・サービス情報等の告知とさせていただきます。ガス小売事業者へ開示する場合があります。ただし、これについて承諾いただけない場合は開示いたしません。その際は、下の口にご記入下さい。

☐開示について承諾しない

【回答欄(弊社記入)】

回答日: 2025 年 12 月 9 日

ガス本管状況(別添の配置図をご参照ください。)	
<input checked="" type="checkbox"/> 都市ガス使用本支管が整備されています。	
道路に口徑 <u>100</u> mmの本支管が整備されています。	
道路に口徑 <u> </u> mmの本支管が整備されています。	
<input type="checkbox"/> 都市ガス使用本支管が未整備です。	<input type="checkbox"/> 供給区域外
本支管の延長等、供給条件が必要となります。ガスの使用計画等を添えて、別途お申込みが必要となります。	
引込管	口徑 <u>100</u> mm <input type="checkbox"/> 口徑 <u>30</u> mm <input type="checkbox"/> 無 <input type="checkbox"/> ガス種 <u>13A</u>
負担金	<input type="checkbox"/> 無 * 使用本支管が整備済みの場合でもガスの使用計画によっては、本支管の入替等、供給条件が必要となり、負担金がかかる場合があります。 <input type="checkbox"/> 別途計算要
担当者	設備工事グループ (印) <u> </u> (H) <u> </u> 他

【FAX送付先】

北陸ガス(株)新潟供給センター 設備工事グループ Tel. 025-229-7002

FAX 025-224-0492

※番号のお掛け間違いの無いよう、確認の上お掛け下さい。

2025.4

283044

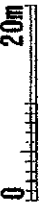
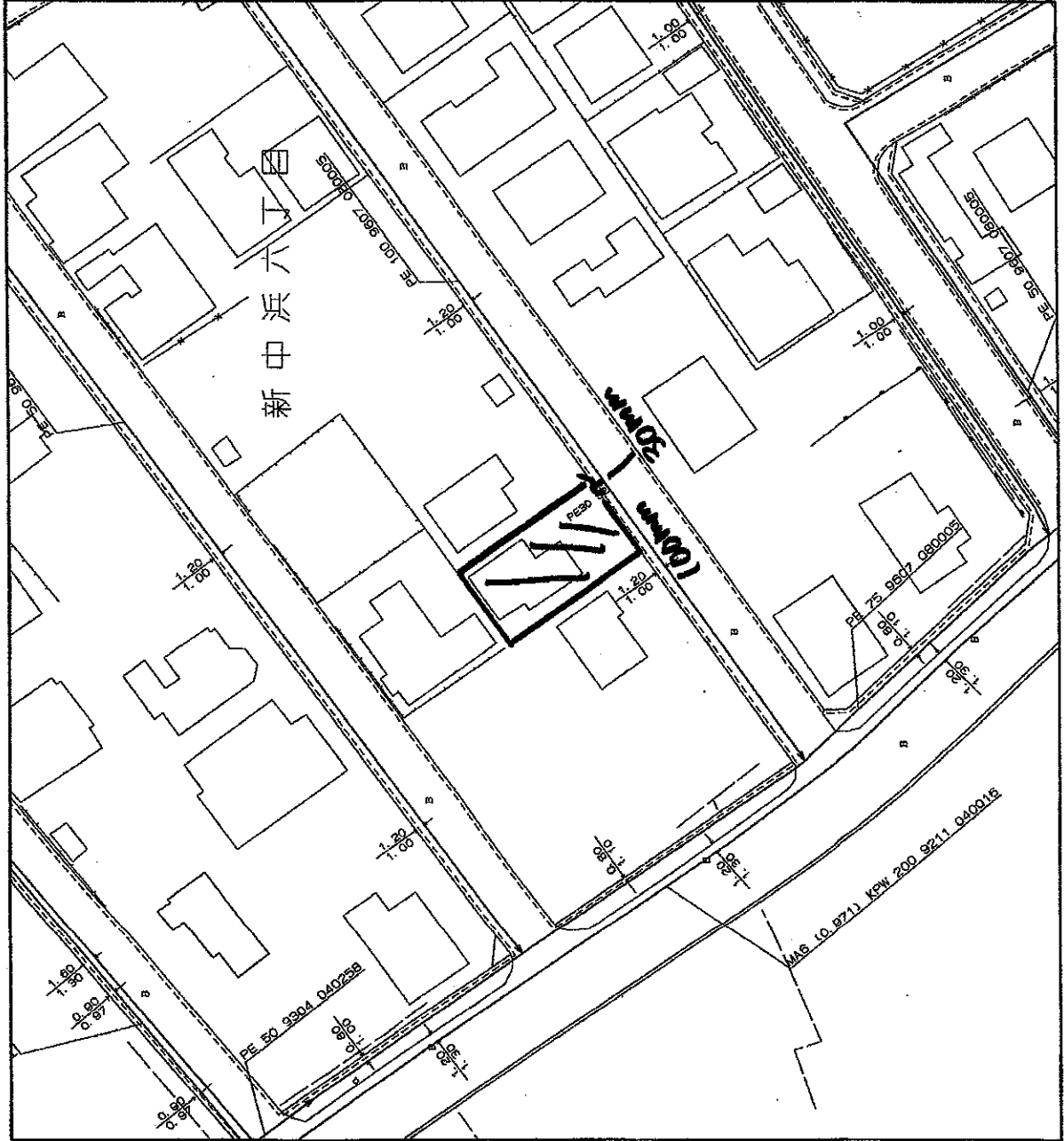

縮尺1/500



<備考>

- ◆ご提供している情報は、以下のチェック項目です。
- ☑ご指定の敷地周辺のガス本支管の埋設状況
- ☑ご指定の敷地に対する引込管（供給管）
- その他

- ◆この専管照会については、お客様の設計・不動産鑑定などの参考資料として情報提供させていただきます。
- ◆提供している情報については、その正確性および完全性を保証するものではありません。
- ◆掘削工事等のための資料としてはご使用になれません。

北陸ガス株式会社

2025/12/09

土壌汚染等 土地に関する情報照会

※太枠内のみ記入し、照会地の位置を示す案内図(住宅地図など)を添付して下さい。

※窓口またはFAX・e-mailでご照会ください。(FAX番号025-222-7031) kankyo@city.niigata.lg.jp

照会日	令和 7 年 12 月 09 日 (月曜日)		
照会場所	新潟市西区新中浜六丁目5番4号 住居表示: 新潟市西区新中浜六丁目5番4号		
	面積	(敷地面積) 175 m ²	(建築面積) 84.57 m ² (新築・改築・増築)
照会者 (氏名・連絡先)	会社名等	新しん不動産合同会社 担当 長谷川 智	
	電話番号	025-290-7577 / FAX番号 025-290-7570	
照会目的	<input type="checkbox"/> 不動産売買 ・ <input checked="" type="checkbox"/> 事前調査 ・ <input type="checkbox"/> その他		

上記の照会について、下記のとおり回答します。

平成18年2月15日以前、有害物質使用特定施設を設置している、又は、設置していた事業場の有無

(~~ある~~ ・ ない)

事業場の名称	
事業場の住所	
有害物質使用等の状況	1 クロロエチレン 別名塩化ビニル又は塩化ビニルモノマー (使用・製造・処理) (している・していた) 2 塩化炭素 (使用・製造・処理) (している・していた) 3 1, 2-ジクロロエタン (使用・製造・処理) (している・していた) 4 1, 1-ジクロロエチレン (使用・製造・処理) (している・していた) 5 シス-1, 2-ジクロロエチレン トランス-1, 2-ジクロロエチレン (使用・製造・処理) (している・していた) 6 1, 2-ジクロロプロパン (使用・製造・処理) (している・していた) 7 ジクロロメタン (使用・製造・処理) (している・していた) 8 テトラクロロエチレン (使用・製造・処理) (している・していた) 9 1, 1, 1-トリクロロエタン (使用・製造・処理) (している・していた) 10 1, 1, 2-トリクロロエタン (使用・製造・処理) (している・していた) 11 トリクロロエチレン (使用・製造・処理) (している・していた) 12 ベンゼン (使用・製造・処理) (している・していた) 13 カドミウム及びその化合物 (使用・製造・処理) (している・していた) 14 六価クロム化合物 (使用・製造・処理) (している・していた) 15 シアン化合物 (使用・製造・処理) (している・していた) 16 水銀及びその化合物 アルキル水銀 (使用・製造・処理) (している・していた) 17 セレン及びその化合物 (使用・製造・処理) (している・していた) 18 鉛及びその化合物 (使用・製造・処理) (している・していた) 19 亜鉛及びその化合物 (使用・製造・処理) (している・していた) 20 銅及びその化合物 (使用・製造・処理) (している・していた) 21 ほう素及びその化合物 (使用・製造・処理) (している・していた) 22 シマジン (使用・製造・処理) (している・していた) 23 テオベンカルブ (使用・製造・処理) (している・していた) 24 チウラム (使用・製造・処理) (している・していた) 25 ポリ塩化ビフェニル (使用・製造・処理) (している・していた) 26 有機燐化合物 (使用・製造・処理) (している・していた) 27 アンモニア、アンモニウム化合物、亜硝酸化合物及び硝酸化合物 (使用・製造・処理) (している・していた) 28 1, 3, 5-トリオキサン (使用・製造・処理) (している・していた) 29 その他 (使用・製造・処理) (している・していた)
受付担当者 氏 名	新潟市 環境部環境対策課 廣藤 真 (印)

(調査年月日: R7 年 12 月 10 日)

新潟市埋蔵文化財包蔵地照会用紙

※本枠内のみ記入し、照会地の位置を示す案内図(住宅地図など)を添付して下さい。

※窓口またはFAXでご照会ください。(FAX番号025-226-0013)

8003

照 会 日	令和 7 年 12 月 09 日 (月曜日)	
照 会 場 所	新潟市西区新中浜六丁目5番4号 住所表示: 新潟市西区新中浜六丁目5番4号	
	面 積 (敷地面積)	(建築面積) 175 m ² (新築・改築・増築) 64.57 m ²
照 会 者 (設計者等氏名・連絡先)	会社名等	新しん不動産合同会社
	氏 名	長谷川 智 様
	電話番号	025-290-7577
	FAX番号	025-290-7570
	照会方法	窓口 ・ FAX ・ メール
申 請 者 (建築確認申請事前調査の 場合はご記入下さい) 【注1】	会社名等	
	氏 名	
照 会 目 的 (該当箇所に☑を 入れてください)	<input type="checkbox"/> 建築確認申請事前調査報告書の確認番号取得のため <input type="checkbox"/> 専用住宅 <input type="checkbox"/> 共同住宅 <input type="checkbox"/> 倉庫 <input type="checkbox"/> 店舗 <input type="checkbox"/> 中高層住宅 <input type="checkbox"/> その他()	
	☑上記以外(不動産鑑定評価・事前調査)ほか)	
回 答 欄	上記の照会について、下記のとおり回答します。	
	・ 遺跡に該当、もしくは隣接します。 (遺跡名) ・ 遺跡に該当しません。	
	【注2】 ・ 文化財保護法 93条・94条 に基づく 届出・通知 が必要です。 ・ 事前協議が必要です。() ・ 取り扱い不要です。	
歴史文化課審査済		
建築確認申請事前調査報告書用確認番号: No. _____		
対 応 職 員	金田 (回答年月日: R7年 12月 9日)	

※調査費: 対応職員は調査の費用を徴収すること(面積・立地等)

注1: 申請者=施主となります

注2: 詳しくは歴史文化課埋蔵文化財係までご連絡ください

遺跡なし

FAX 025-226-0013

新潟市文化スポーツ部歴史文化課 埋蔵文化財担当

〒951-9554 新潟市中央区古町通7番町1010番地 古町ルフル5階 電話025-226-2580 FAX 025-226-0013

照会用紙・届出用紙は、こちらからダウンロードできます: <http://www.city.niigata.lg.jp/kanko/rekishi/maizobunka/kaihatsu/index.html>

新潟市埋蔵文化財包蔵地照会用紙

検索